

forum des enseignements 2025

A. Zech pour l'UFE
10 juin 2025

les équipes de l'UFE

équipe de direction :

assistante de direction: Nicole Romain

directeurs adjoints: Elsa Huby, Mathieu Langer

directeur: Andreas Zech

équipe administrative :

Sonia Akrou, Nawelle Megri, Jacqueline Plancy, Nicole Romain

+ Sophie Jasmin (scolarité)

cellule TICE (technologies information et communication pour l'enseignement):

Soufiane Ayadi, Gilles Bessou, Cédric Schott

+ Thomas Boulogne (CIP)

équipe instrumentation :

Yannis Benazza, Miguel Montargès, Pascal Gallais, responsables des filières

**où nous trouver : dans les "Communs" (rdc) à Meudon
+ bureau 105 en bât. A à Paris**

nos formations "LMD"

Filières LMD

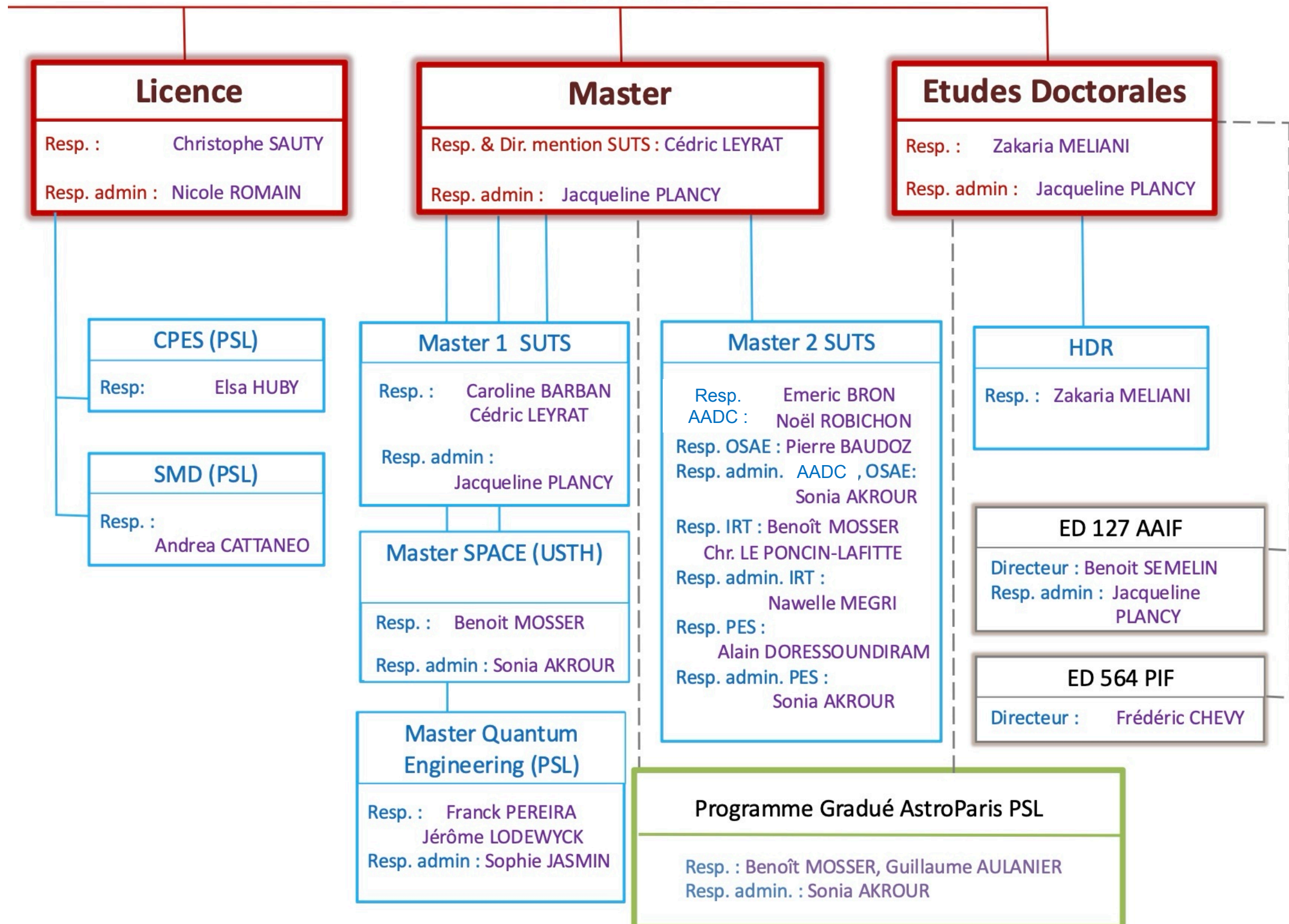

nos formations "LMD"

Filières LMD

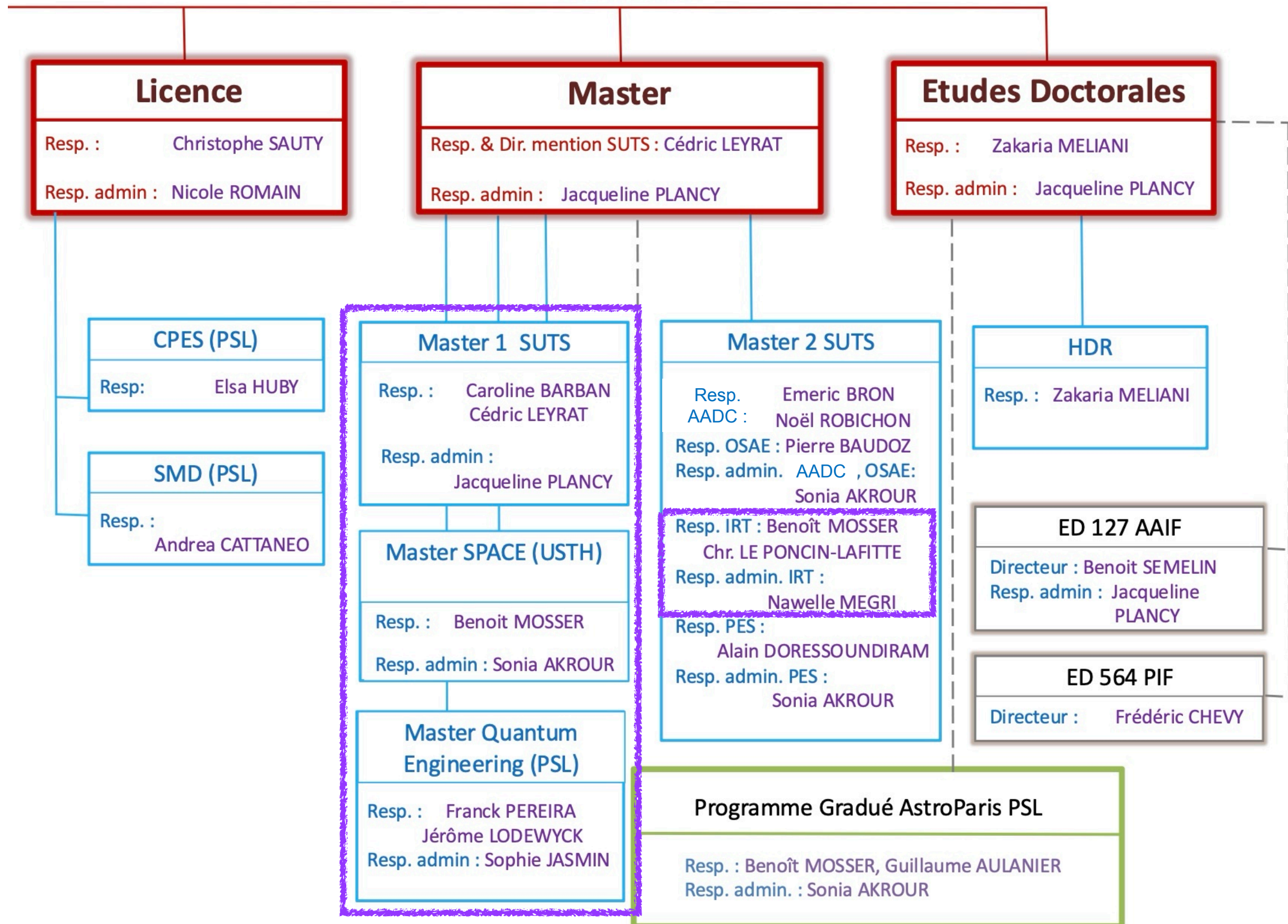

en anglais

nos formations "LMD"

Filières LMD

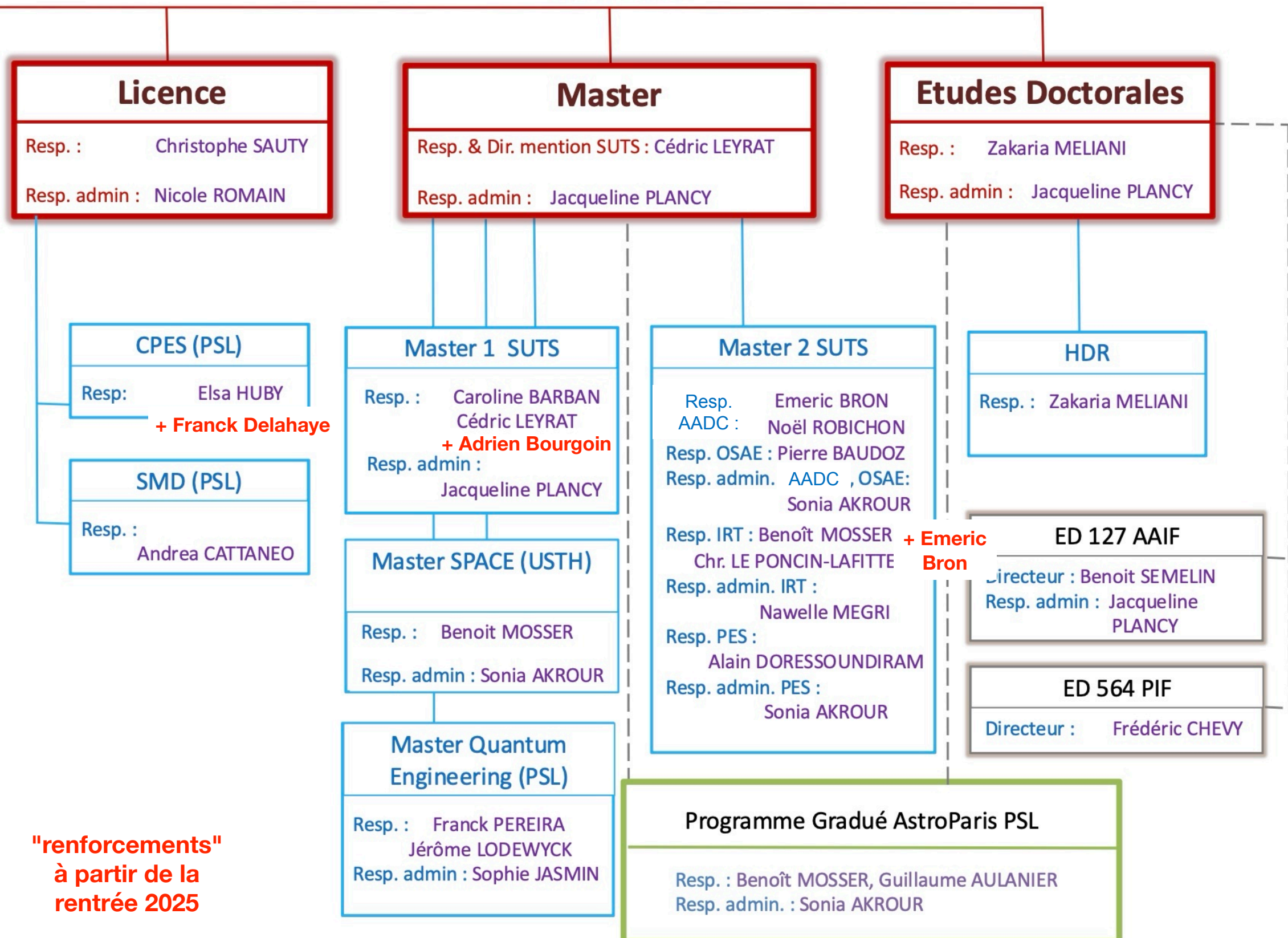

nos formations "hors LMD"

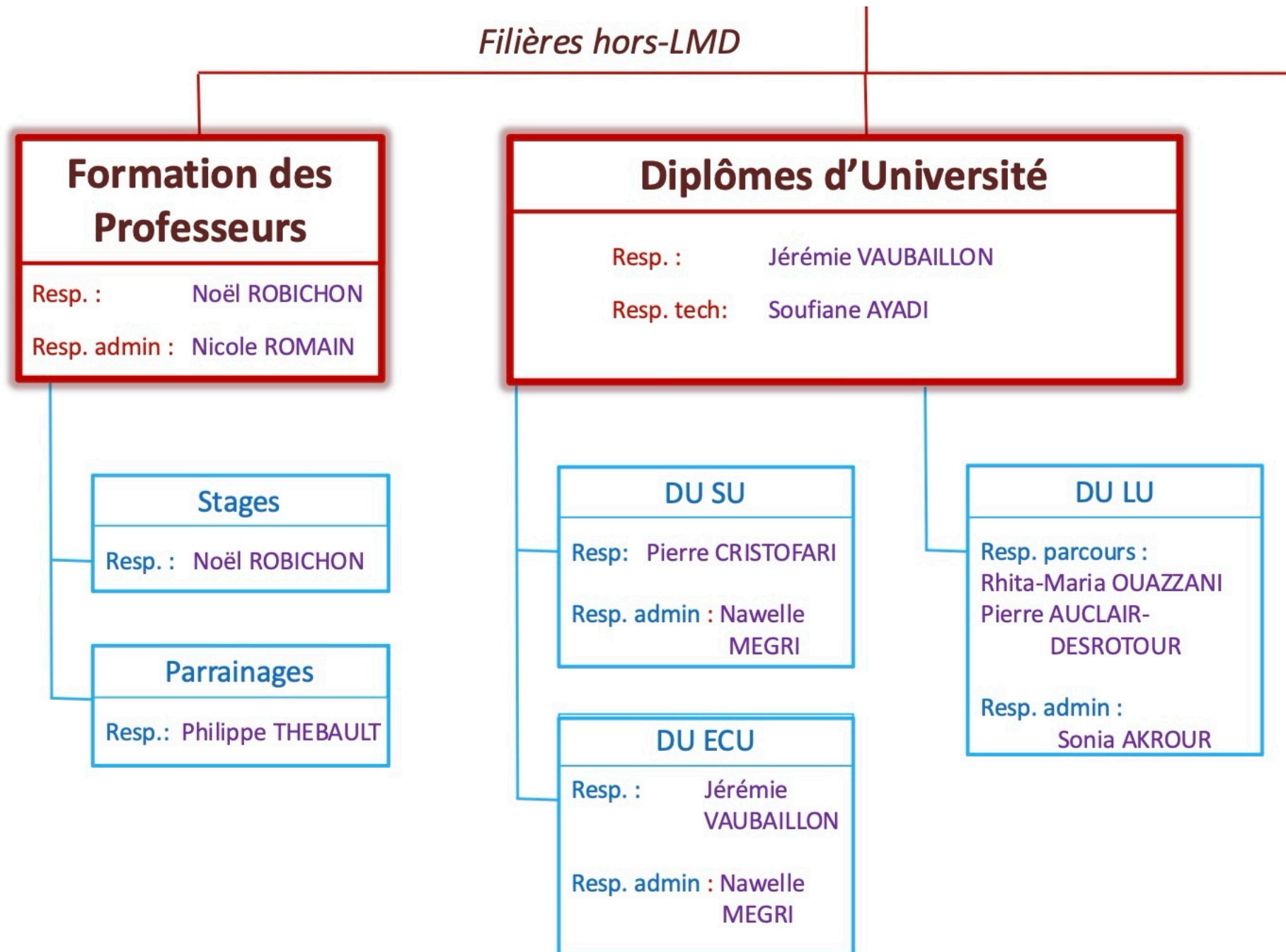

nos formations "hors LMD"

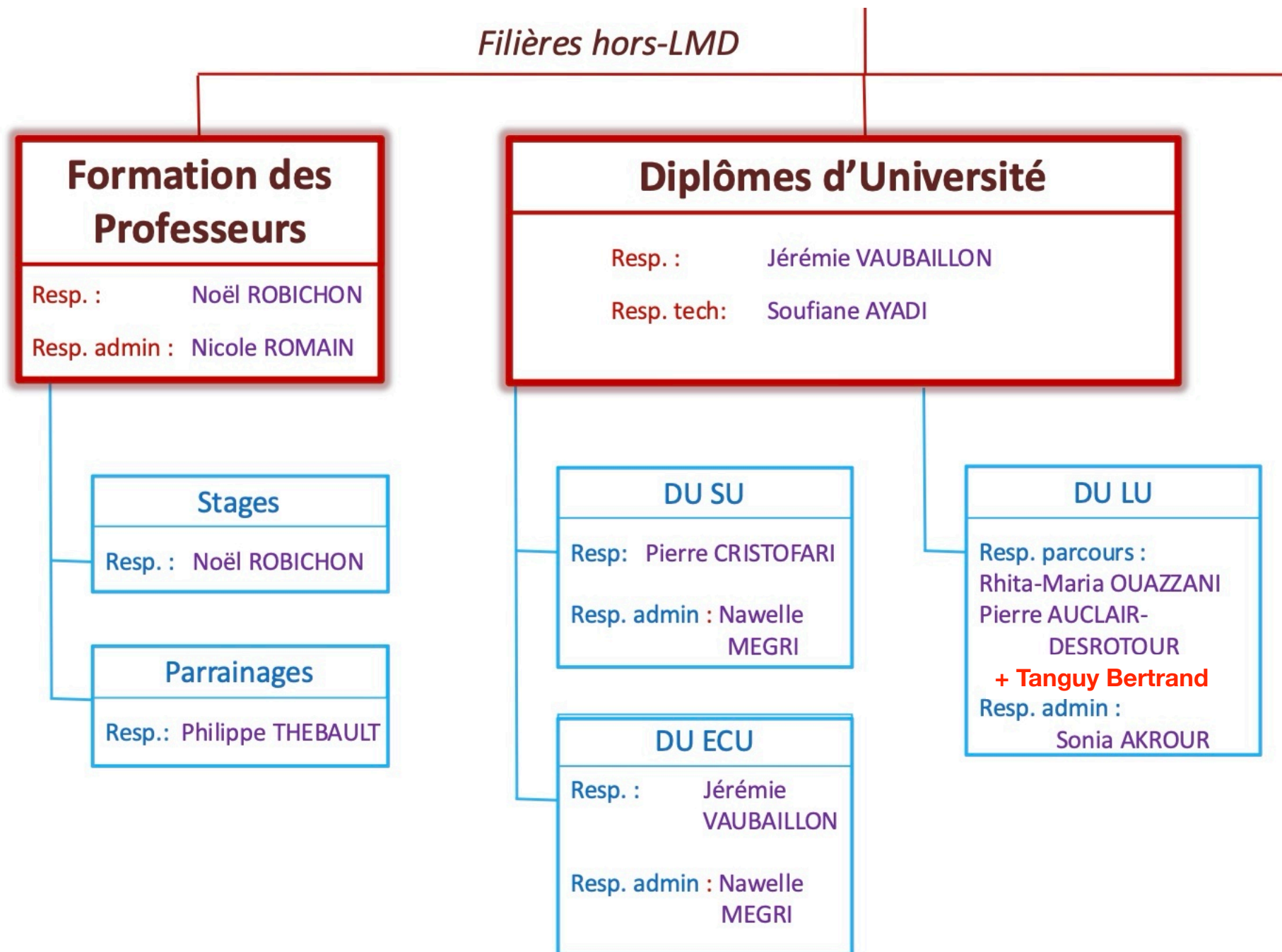

"renforcements"
à partir de la
rentrée 2025

site web UFE

<https://ufe.obspm.fr> : pour plus d'informations sur le CUFE, barème, formations, ressources, actualités....

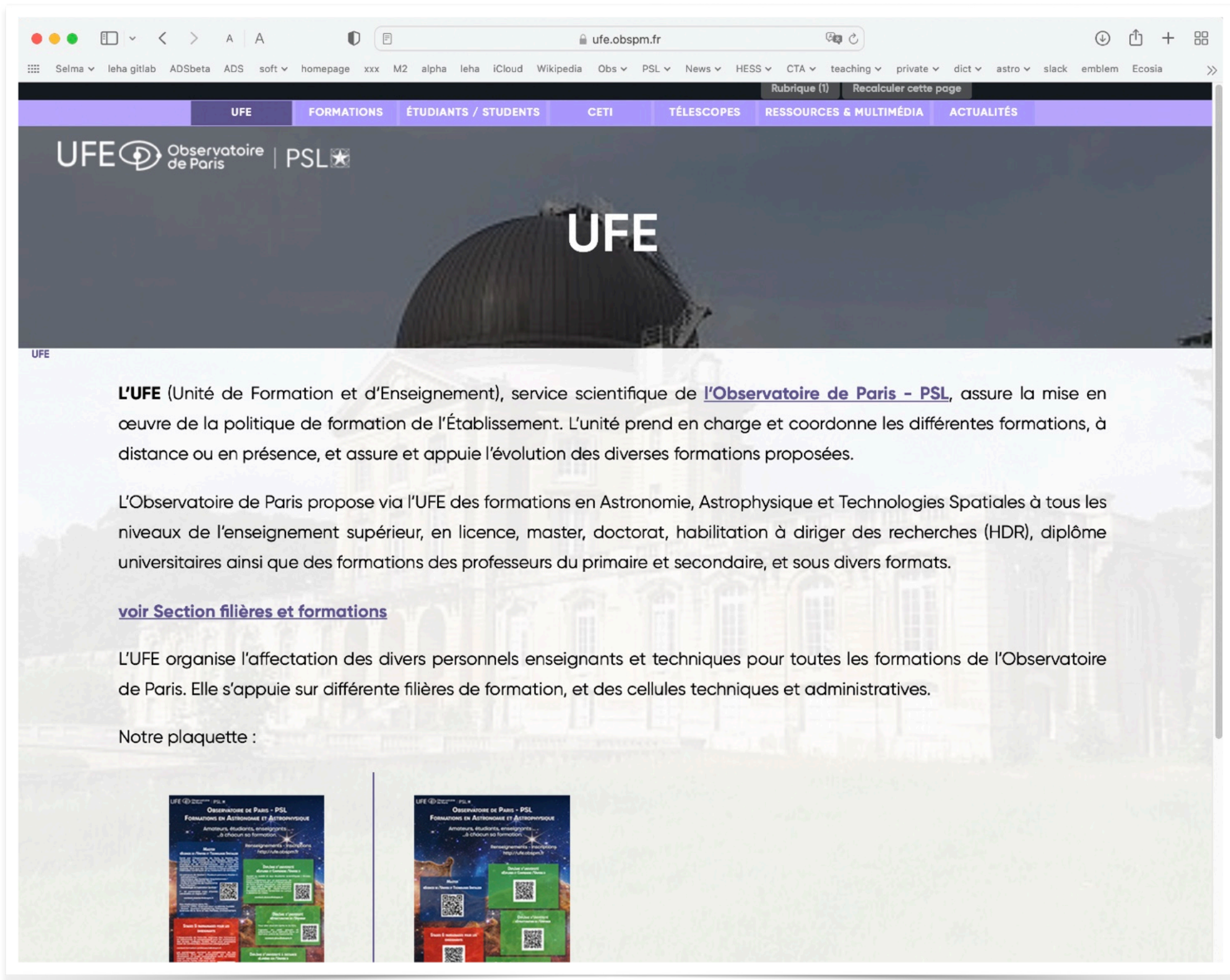

L'UFE (Unité de Formation et d'Enseignement), service scientifique de [l'Observatoire de Paris - PSL](#), assure la mise en œuvre de la politique de formation de l'Établissement. L'unité prend en charge et coordonne les différentes formations, à distance ou en présence, et assure et appuie l'évolution des diverses formations proposées.

L'Observatoire de Paris propose via l'UFE des formations en Astronomie, Astrophysique et Technologies Spatiales à tous les niveaux de l'enseignement supérieur, en licence, master, doctorat, habilitation à diriger des recherches (HDR), diplôme universitaires ainsi que des formations des professeurs du primaire et secondaire, et sous divers formats.

[voir Section filières et formations](#)

L'UFE organise l'affectation des divers personnels enseignants et techniques pour toutes les formations de l'Observatoire de Paris. Elle s'appuie sur différentes filières de formation, et des cellules techniques et administratives.

Notre plaquette :

nos besoins en enseignement pour 2025/26

Priorités d'enseignement

- Besoins pluriannuels en recrutement des services d'observation *et d'enseignement* de l'Observatoire de Paris, avec les contacts des responsables de l'enseignement. Merci de vous référer à ce document pour préparer les missions complémentaires d'enseignement.
[cf. Concours CNAP 2025 ; §2.Enseignement](#)
- Les besoins spécifiques pour les enseignements pour l'année universitaire 2025-2026 sont renseignés par les responsables des formations dans un tableau en ligne au fur et à mesure, suite à un appel au 30 avril (*mises à jour fréquentes !*).
[Besoins spécifiques pour l'année universitaire 2025-2026](#)

Pour toute question, n'hésitez pas à contacter directement les responsables de filières et/ou de cours.

les diapos d'aujourd'hui seront ajouté ici !

nos besoins en enseignement pour 2025/26

docs.google.com

research Moodle SST Selma soft homepage Obs PSL News HESS CTA teaching private dict astro Slack UFE

besoins enseignements OP 2025

File Edit View Insert Format Data Tools Extensions Help

100% 123 Arial 12 B I A

	A	B	C	D	E	F	G
1	<i>Formation</i>	<i>Niveau (L, M, D ...)</i>	<i>Intitulé du module</i>	<i>nombre d'heures de cours disponibles</i>	<i>nombre d'heures de TD disponibles</i>	<i>nombre d'heures de TP disponibles</i>	<i>E-mail de la personne</i>
2							
3	Programme gradué	Master	Mentorat		~30 étudiants ; 3 hTD/étudiant/an		benoit.mosser@observato
4	CPES	Licence (1-2)	TP d'optique et d'observations nocturnes au télescope		4h / TP (un TP d'optique doit être donné 3 fois). Plusieurs TP sont à pourvoir. Toute personne volontaire pour les TP d'observations au télescope (séance de 4-5h à partir de ~18h) est bienvenue.		elsa.huby@obspm.fr
5	Formation des professeurs		soirées à la lunette Arago	Entre 3 et 10	2 à 3 hETD par soirée		noel.robichon@obspm.fr
6	Formation des professeurs		Parrainages de classes		entre 5 et 10h ETD par parrainage en moyenne.		contact.parrainages@obs
7	Formation des professeurs		Visites de l'Obs. par des classes parrainées		0.5h ETD pour 1h de visite. Des 10aines de visites par an.		contact.parrainages@obs
8	Formation des professeurs		Aide aux soirées d'observation		1h ETD pour 1h d'encadrement		contact.parrainages@obs
9	DU LU	L1 à M1	tutorat dans l'ensemble des parcours du DU. Voir https://ufe.obspm.fr/formations/diplomes-d-universite/du-lu-lumieres-sur-l-univers/article	6hETD par étudiants + 10 ou 5 hETD de forfait			resp.dulu@obspm.fr

<https://docs.google.com/spreadsheets/d/14mtLbuLdITZQLrauyu16D-9dmW-nzzSNOCQTGQ8dwkM/edit?gid=0#gid=0>

Tableau de Service

service effectué 2024/25 :

- appel lancé sur *tous.obs* (date limite : **20 juillet** / 7 septembre pour ens. en été)
- merci de renseigner / vérifier vos heures effectuées !
Validation par les responsables des formations.

<https://ufe.obspm.fr/tds>

inscriptions de vos souhaits d'enseignement pour 2025/26 :

- un appel sera lancé mi-juin sur *tous.obs*
- les responsables des formations pré-inscriront des enseignants sur des cours spécifiques
- merci de renseigner vos souhaits pour les enseignements disponibles !
Acceptation par les responsables des formations en début d'année universitaire.

ufe.obspm.fr

research Moodle SST Selma soft homepage Obs PSL News HESS CTA teaching private dict astro Slack UFE

<https://ufe.obspm.fr/actualites/article/priorites-d-enseignement> tds - besoin

A. ZECH

Mon compte

Besoins

Cours existants

Cours extérieurs

Médiation scientifique

Documentation

Déconnexion

GESTION

Filières

Formations

UE

Besoins

Le tableau des besoins recense tous les cours non pourvus des formations.

Filière :
DU
Équivalence d'enseignement
Études Doctorales *

Année : *

Mot clé :

Unité Formation-Enseignement de l'Observatoire de Paris ([contact](#))

Tableau de Service

service effectué 2024/25 :

- appel lancé sur *tous.obs* (date limite : **20 juillet** / 7 septembre pour ens. en été)
- merci de renseigner / vérifier vos heures effectuées !
Validation par les responsables des formations.

<https://ufe.obspm.fr/tds>

inscriptions de vos souhaits d'enseignement pour 2025/26 :

- un appel sera lancé mi-juin sur *tous.obs*
- les responsables des formations pré-inscriront des enseignants sur des cours spécifiques
- merci de renseigner vos souhaits pour les enseignements disponibles !
Acceptation par les responsables des formations en début d'année universitaire.

Tableau de Service

service effectué 2024/25 :

- appel lancé sur *tous.obs* (date limite : **20 juillet** / 7 septembre pour ens. en été)
- merci de renseigner / vérifier vos heures effectuées !
Validation par les responsables des formations.

<https://ufe.obspm.fr/tds>

inscriptions de vos souhaits d'enseignement pour 2025/26 :

- un appel sera lancé mi-juin sur *tous.obs*
- les responsables des formations pré-inscriront des enseignants sur des cours spécifiques
- merci de renseigner vos souhaits pour les enseignements disponibles !
Acceptation par les responsables des formations en début d'année universitaire.

DU Structuration de l'Univers : 2025-2026

Responsable de la formation :

- [Pierre Cristofari](#)

Légende :

D	cours disponible
B	l'ensemble des demandes non acceptées couvrent les besoins
C	cours complet

Exposés du DU SU

Responsable de l'UE : [Pierre Cristofari](#)

	Type de tâche	Nombre	Lieu	Date début	Date fin	Commentaire	Inscription
D	travaux dirigés	50 heures	Paris				Inscription
D	encadrement de mémoire de DU	10 mémoires					Inscription

[Afficher les inscriptions](#)

pour plus d'informations

site web de l'UFE : <https://ufe.obspm.fr/UFE>

intranet :

<https://scop.obspm.fr/directions-laboratoires-referents/unites-et-services-scientifiques-ums/ufe/>

tableau de service : <https://ufe.obspm.fr/tds>
gestion.tds@sympa.obspm.fr

-> barème : <https://ufe.obspm.fr/UFE/Role-et-statuts/Tableau-de-Service.html>

listes de diffusion : enseignants.observatoire@sympa.obspm.fr

-> tous les enseignants avec un service à l'Observatoire
inscription par défaut

enseignement.ufe@sympa.obspm.fr

-> toute personne à l'Observatoire intéressée par l'enseignement
inscription sur "sympa" !

d'autres questions ? direction.ufe@observatoiredeparis.psl.eu

agenda pour aujourd'hui

10h15 activités du **Centre d'Innovation Pédagogique** (T. Boulogne) 15 min. (incl. questions)

présentation des besoins d'enseignement (par les responsables des cours ou formations) :

10h30 FdP / stages et observations (**N. Robichon**) 10 min (incl. questions)

10h40 FdP / parrainages (**N. Robichon**) 10 min (incl. questions)

10h50 DU ECU (**J. Vaubailon**) 10 min (incl. questions)

11h00 DU SU (**P. Cristofari**) 10 min (incl. questions)

11h10 DU LU (**R.-M. Ouazzani, P. Auclair-Desrotour**) 10 min (incl. questions)

11h20 Licence, Programme UROP (**Ch. Sauty**) 10 min (incl. questions)

11h30 CPES (**F. Delahaye**) 10 min (incl. questions)

11h40 M1 (**C. Leyrat, C. Barban**) 10 min (incl. questions)

11h50 PG / tutorat , LIU , PSL week (**B. Mosser**) 10 min (incl. questions)

12h00 plus de questions et échange

échange avec les candidats à une mission complémentaire d'enseignement